

<b>CARTE BIOCENOSSES</b> Levé réalisé en juin 2018 par <b>SUEZ CONSULTING</b>	
<i>Système géodésique:</i>	IGN - NTF
<i>Ellipsoïde:</i>	CLARK 1880
<i>Projection:</i>	LAMBERT 93
<i>Référence Altimétrique:</i>	IGN - NGF69
<i>Port de référence:</i>	N/A
<i>Côte ZH/ref:</i>	N/A
<i>Publication de la côte:</i>	N/A
<b>LEVE BATHYMETRIQUE CARTE MARINE</b> SHOM 6929L-abords de Porto-Vecchio	

## SAINTE LUCIE DE PORTO-VECCHIO

### Maître d'Ouvrage :



**COMMUNE DE ZONZA**  
*Mairie annexe de Zonza*  
 20144 Sainte-Lucie de Porto-Vecchio  
 Tél.: 04 95 71 40 16 - Fax : 04 95 71 49 18

### Assistance à Maîtrise d'Ouvrage :



**Ingénierie Consultants Travaux Publics**  
 254 Corniche Fahnestock  
 06700 Saint Laurent du Var  
 Tél.: 04 92 12 97 09  
 E-mail : ictp@ictp.fr

### Mission :

**Demande de renouvellement et  
 d'agrandissement des zones de mouillages  
 communales**

<b>Carnet de détails du ponton          de la plage de Pinarellu 1          situation existante et projetée</b>	<u>Phase :</u>	
	AVP	
	<u>Numéro du PLAN :</u>	
	CD.004	
<u>Echelle :</u>	<u>Indice :</u>	
Voir plan	C	

<i>Indice</i>	<i>Modifications apportées</i>	<i>Date</i>
A	Première émission	29.10.2020
B	Mise à jour plan et coupes	29.03.2021
C	Délimitation ZMEL et délimitation ponton	14.03.2022

<u>Numéro d'Affaire :</u>	2   1   5   0	<u>Référence du PLAN :</u>	A   V   P   C   D   0   0   4   C
---------------------------	---------------	----------------------------	-----------------------------------

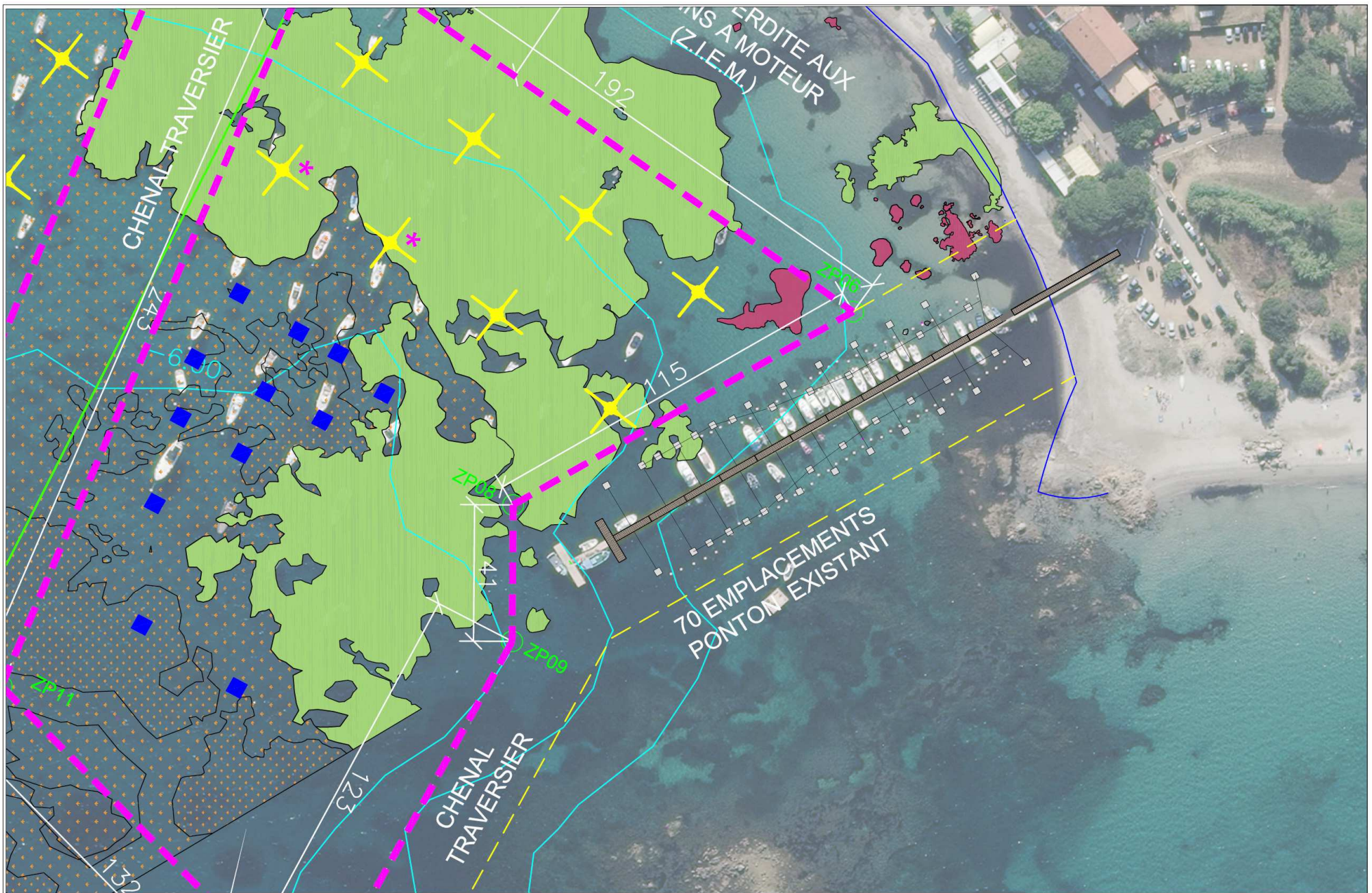

**Vue en plan générale**

MAITRE D'OUVRAGE:



COMMUNE DE ZONZA  
Mairie avenue de Zonza  
20144 Saint-Julien de Portoferraio

MAITRISE D'OEUVRE:



ICTP  
254, Corniche Sabotstock  
06070 Saint Laurent du Var

AVP-CD004-Ind C

Ech. : 1/1000° Page n° 1/5

## Vue en plan générale du ponton

Ech. : 1/500°

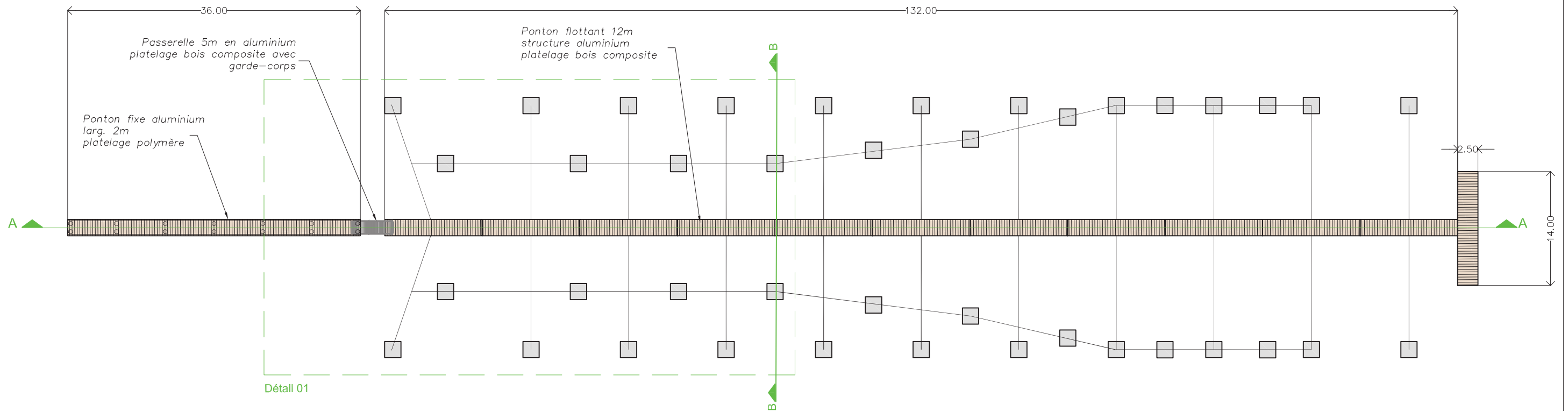

## Vue en plan du ponton

MAÎTRE D'OUVRAGE:



COMMUNE DE ZONZA  
Mairie annexe de Zonza  
20144 Sainte-Lucie de Porto-Vecchio

MAÎTRISE D'OEUVRE:



ICTP  
254, Corniche fahnestock  
06700 Saint Laurent du Var

AVP-CD004-Ind C

Ech. : 1/500° Page n° 2/5

# Détail 01 - Vue en plan du ponton

Ech. : 1/250°

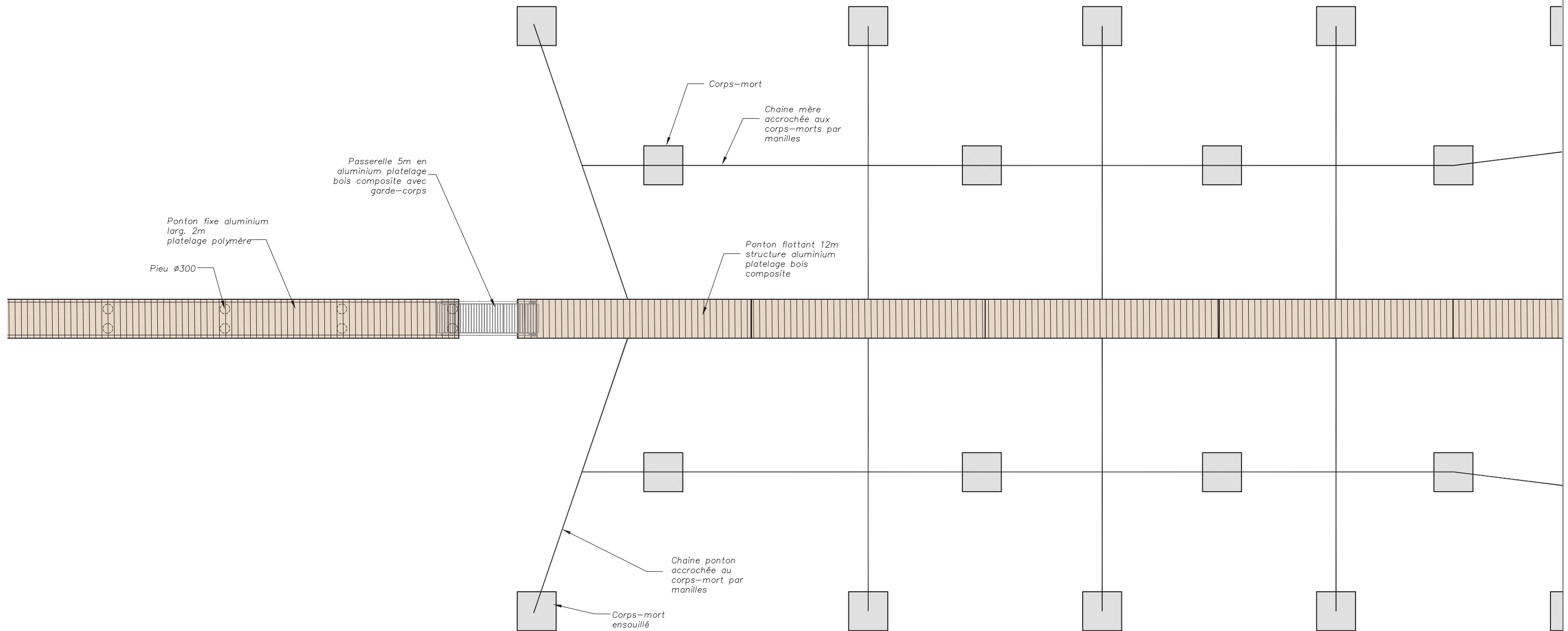

## Coupe de principe A-A' longitudinale sur ponton

Ech. : 1/500°

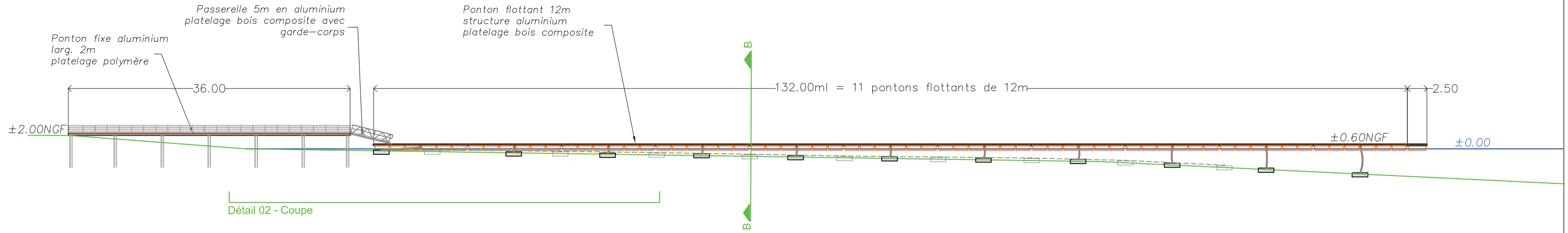

## Détail 02 - Coupe de principe sur ponton

Ech. : 1/125°

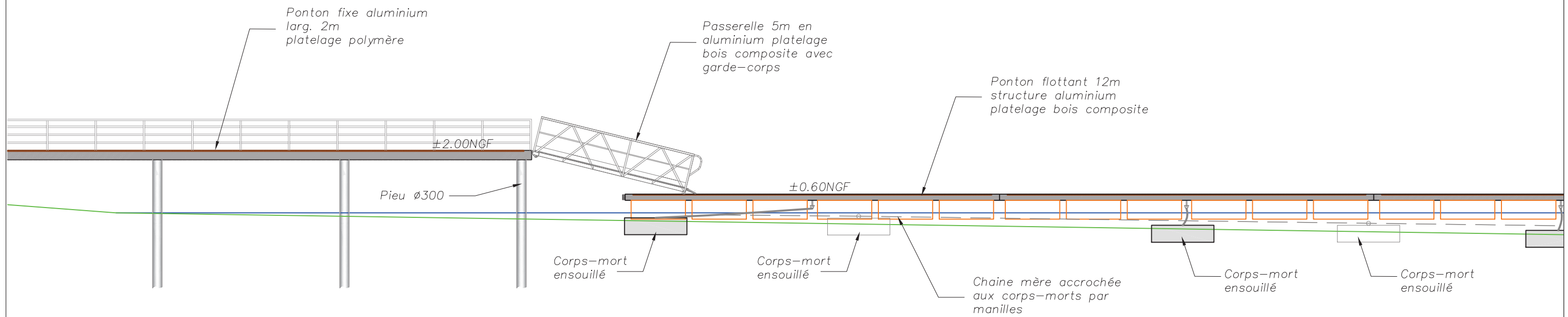

## Coupe de principe du système de maintien du ponton

MAÎTRE D'OUVRAGE:



COMMUNE DE ZONZA  
Mairie annexe de Zonza  
20144 Sainte-Lucie de Porto-Vecchio

MAÎTRISE D'OEUVRE:



ICTP  
254, Corniche baharestock  
06700 Saint Laurent du Var

AVP-CD004-Ind C

Ech. : 1/500°  
1/125°

Page n° 4/5

# Coupe de principe B-B' transversale sur ponton

Ech. : 1/50°

